

Réseaux et niveaux concernés	Destinataires de la circulaire
<input checked="" type="checkbox"/> Fédération Wallonie-Bruxelles  <input checked="" type="checkbox"/> Libre subventionné <input type="checkbox"/> libre confessionnel <input type="checkbox"/> libre non confessionnel  <input checked="" type="checkbox"/> Officiel subventionné  <input checked="" type="checkbox"/> Niveaux :  Fondamental, secondaire, Promotion sociale, artistique, CPMS, Internats.	<ul style="list-style-type: none"> <li>• A Madame la Ministre-Présidente du Collège de la Commission communautaire française, chargée de l'Enseignement ;</li> <li>• A Madame et Messieurs les Gouverneurs de Province ;</li> <li>• A Mesdames et Messieurs les Bourgmestres ;</li> <li>• Aux Pouvoirs organisateurs des établissements d'enseignement maternel, primaire, fondamental, secondaire, spécialisé, de promotion sociale, artistique, des centres PMS subventionnés par la Fédération Wallonie-Bruxelles</li> <li>• Aux Chefs d'établissements d'enseignement maternel, primaire, fondamental, secondaire, spécialisé, artistique, organisés ou subventionnés par la Fédération Wallonie-Bruxelles</li> <li>• Aux Directions des établissements d'enseignement de promotion sociale organisés ou subventionnés par la Fédération Wallonie-Bruxelles ;</li> <li>• Aux Directions des Centres PMS organisés ou subventionnés par la Fédération Wallonie-Bruxelles ;</li> </ul> <p>Pour information :</p> <ul style="list-style-type: none"> <li>• Aux membres de l'Administration générale des personnels de l'Enseignement ;</li> <li>• Aux membres de l'Administration générale de l'Infrastructure ;</li> <li>• Aux membres du Service général de l'Inspection ;</li> <li>• Aux membres du Service de Vérification ;</li> <li>• Aux Organisations syndicales ;</li> <li>• Aux organes de représentation et de coordination des pouvoirs organisateurs ;</li> <li>• Aux Associations de parents.</li> </ul>
Type de circulaire	
<input type="checkbox"/> Circulaire administrative <input checked="" type="checkbox"/> Circulaire informative	
Période de validité	
<input checked="" type="checkbox"/> A partir du 10 octobre 2014 <input type="checkbox"/>	
Documents à renvoyer	
<input type="checkbox"/> Oui  <input type="checkbox"/> Date limite :  <input type="checkbox"/> Voir dates figurant dans la circulaire	
Mot-clé :	

Signataire		
Administration :	Administration générale de l'Enseignement et de la Recherche Scientifique Monsieur Jean-Pierre HUBIN, Administrateur général	
Personne de contact		
Service : Service général de l'Inspection		
Nom et prénom	Téléphone	Email
Nathalie DI NUNZIO	02/690.80.76	nathalie.dinunzio@cfwb.be

Madame, Monsieur,

En application de l'article 15 du « décret du 8 mars 2007 relatif au Service général de l'Inspection, au Service de conseil et de soutien pédagogiques de l'enseignement organisé par la Fédération Wallonie-Bruxelles et des Cellules de conseil et de soutien pédagogiques de l'enseignement subventionné par la Fédération Wallonie-Bruxelles et au statut des membres du personnel du Service général de l'Inspection et des Conseillers pédagogiques », la présente circulaire définit les affectations des membres du Service général de l'Inspection.

Les compétences de l'inspection s'exercent dans l'ensemble des établissements scolaires et centres PMS organisés ou subventionnés par la Fédération Wallonie-Bruxelles.

La répartition des missions est donnée à titre indicatif et l'Inspecteur général coordonnateur peut pour des raisons de service charger des inspecteurs de missions allant au-delà de cette répartition.

Les inspecteurs détachés sont mentionnés dans la circulaire.

Les missions confiées spécifiquement à l'inspection s'inscrivent dans les missions plus larges relevant des compétences de l'Administration générale de l'Enseignement et de la Recherche scientifique (AGERS) dont le Service général de l'Inspection constitue une des composantes.

L'Administrateur général,

Jean-Pierre HUBIN

# Service général de l'Inspection

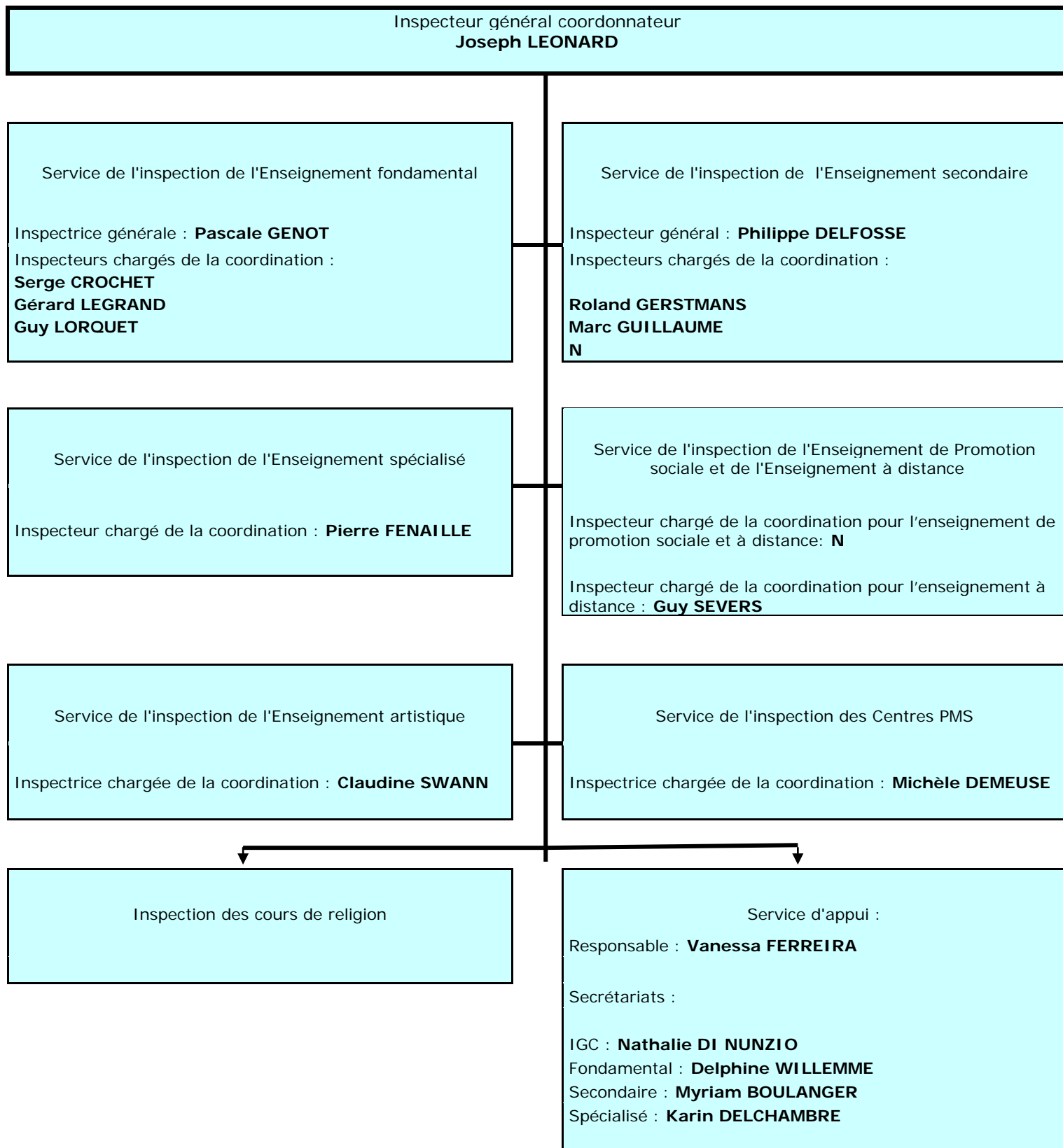

**Inspecteur général coordonnateur :**

Joseph LEONARD  
City Center - Boulevard du Jardin Botanique 20-22  
1000 BRUXELLES  
joseph.leonard@cfwb.be

**Secrétariat :**

Bureau 2G58  
Nathalie DI NUNZIO  
☎ : 02/690.80.77  
📠 : 02/690.80.90  
nathalie.dinunzio@cfwb.be

**Responsable du Service d'appui :**

Bureau 2G62  
Vanessa FERREIRA  
Attachée  
☎ : 02/690.80.51  
📠 : 02/690.80.90  
vanessa.ferreira@cfwb.be

**Dispositions transitoires :**

Le « N » dans les attributions des inspecteurs(trices), signifie poste en attente de la désignation d'un(e) Inspecteur(trice).

## **Service d'inspection de l'Enseignement fondamental**

### **Inspectrice générale : Pascale GENOT**

City Center - Boulevard du Jardin Botanique, 20-22  
1000 BRUXELLES  
Bureau 2G55  
☎ : 02/690.80.73  
✉ : 02/690.80.91  
pascale.genot@cfwb.be

### **Secrétariat :**

Delphine WILLEMME  
Bureau 2G54  
☎ : 02/690.80.75  
✉ : 02/690.80.91  
delphine.willemme@cfwb.be

### **Inspecteurs chargés de la coordination :**

Serge CROCHET - 0478/78.28.27 - serge.crochet@cfwb.be  
Gérard LEGRAND - 0478/78.06.84 - gerard.legrand@cfwb.be  
Guy LORQUET - 0479/65.12.79 - guy.lorquet@cfwb.be

## **Zone de Bruxelles-Capitale :**

### ***Enseignement maternel :***

- Michelle COLPIN - 0498/72.02.93 - michelle.colpin@cfwb.be
- Martine DAEMS - 0497/73.27.30 - martine.daems@cfwb.be
- Laurence DELWARTE - 0479/63.01.07 - laurence.delwarte@cfwb.be
- Michèle MOREAUX - 0494/21.75.42 - michele.moreaux@cfwb.be
- Nathalie OUBERRI - 0496/89.24.36 nathalie.ouberrri@cfwb.be
- Isabelle PETERS - 04/259.70.19 - isabelle.peters@cfwb.be

### ***Enseignement primaire :***

- Luc BINARD - 0494/34.96.12 - luc.binard@cfwb.be
- Claudine BOUCHARD - 0486/63.52.15 - claudine.bouchard@cfwb.be
- Catherine CARLIER - 065/31.57.82 - catherine.carlier@cfwb.be
- Eric GONDRIY – 0489/35.10.85 - eric.gondry@cfwb.be
- Serge LALOUX - 0478/22 13 86 - serge.laloux@cfwb.be
- Pierre LENGELE – 0497/03.08.81 - pierre.lengele@cfwb.be
- Sarah ORY – 0476/39.85.16 - sarah.ory@cfwb.be
- Céline PINEUX - 0472/99.61.92 - celine.pineux@insp.cfwb.be
- Christophe PIROTTE - 0477/85.97.14 – christophe.pirotte@insp.cfwb.be
- Dominique REIP - 0474/43.43.01 – dominique.reip@insp.cfwb.be
- Philippe ROME - 04/358.23.04 - philippe.rome@cfwb.be
- Sébastien SEYNAEVE – 0473/67.54.35 - sebastien.seynaeve@cfwb.be
- Cathy SOUDANT - 0475/32.64.55 - cathy.soudant@cfwb.be
- Nicole WAUTERS - 02/675.32.87 - nicole.wauters@cfwb.be

## **Zone du Brabant wallon :**

### ***Enseignement maternel :***

- Isabelle DE BACKER - 0491/31.59.59 - isabelle.debacker@cfwb.be
- Mireille MARICQ - 0478/38.00.14 - mireille.maricq@cfwb.be
- Dominique SANREY – 0477/59.96.64 - dominique.sanrey@cfwb.be

### ***Enseignement primaire :***

- Christine DUCHENE - 010/65.90.02 - christine.duchene@cfwb.be
- Laurent HANNECART - 0474/97.91.64 - laurent.hannecart@cfwb.be
- Eric LEJEUNE - 061/21.18.14 – eric.lejeune@cfwb.be
- Yves MOLLAERT - 067/49.18.00 - yves.mollaert@cfwb.be
- Bernard PIERMAN - 067/21.97.54 - bernard.pierman@cfwb.be
- N

## **Zone de Huy-Waremme :**

### ***Enseignement maternel :***

- Bernadette MEURICE - 04/250.58.76 - bernadette.meurice@cfwb.be

### ***Enseignement primaire :***

- Micheline DISPY - 0498/71.74.09 - micheline.dispy@cfwb.be
- Jocelyne MARECHAL - 04/267.84.02 - jocelyne.marechal@cfwb.be
- Françoise WARGNIES - 085/71.24.89 - francoise.wargnies@cfwb.be

## **Zone de Liège :**

### ***Enseignement maternel :***

- Valérie HORRION - 04/384.31.99 - valerie.horrion@cfwb.be
- Brigitte MITAINE - 04/360 93 57 - brigitte.mitaine@cfwb.be
- Sylvie PIROTTE - 04/358.29.01 - sylvie.pirotte@cfwb.be
- Sylviane RANDOLET - 085/84.31.85 - sylviane.randolet@cfwb.be

### ***Enseignement primaire :***

- Dominique CHANTEUX - 087/39.88.76 - dominique.chanteux@cfwb.be
- Jean-Luc CORNIA - 04/377.09.48 - jean-luc.cornia@cfwb.be
- Aline DEBOUNY - 0477/73.59.28 - aline.debouny@cfwb.be
- Marie-Thérèse DESNOUCK - 0493/18.35.77 - marie-therese.desnouck@cfwb.be
- Michèle FAUVIAUX - 04/358.97.45 - michele.fauviaux@cfwb.be
- Jean-Pierre LESUISSE - 04/263.67.22 - jean-pierre.lesuisse@cfwb.be
- Florindo MARTELLO - 04/337.23.61 - florindo.martello@cfwb.be
- Francis RENIER - 04/368.30.48 - francis.renier@cfwb.be
- Jean-Louis SARLET - 087/64 88 45 - jean-louis.sarlet@cfwb.be

## **Zone de Verviers :**

### ***Enseignement maternel :***

- Elisabeth JACQUEMIN - 04/379.50.74 - elisabeth.jacquemin@cfwb.be
- Martine WILLEMS - 087/33.94.11 - martine.willems@cfwb.be

### ***Enseignement primaire :***

- Philippe PIRLOT - 087/67.57.52 - philippe.pirlot@cfwb.be
- Evelyne RENARD - 087/22.87.22 - evelyne.renard@cfwb.be
- Michèle WILKIN - 087/78.36.92 - michele.wilkin@cfwb.be

## **Zone de Namur :**

### ***Enseignement maternel :***

- Emmanuelle BOUSMAN - 071/61.52.15 - emmanuelle.bousman@cfwb.be
- Jannique KOEKS - 081/20.13.58 - jannique.koeks@cfwb.be
- Paola LAHAUT - 085/25.57.07 - paola.lahaut@cfwb.be
- Carole ROUSSIAU - 0476/56.02.52 - carole.roussiau@cfwb.be

### ***Enseignement primaire :***

- Josiane BOHYN - 0475/49.30.58 - josiane.bohyn@cfwb.be
- André DONEUX - 082/22.34.37 - andre.doneux@cfwb.be
- Jeannine LEROY - 0497/45.90.15 - jeannine.leroy@cfwb.be
- Joseph MAQUOI - 081/20.13.58 - joseph.maquoi@cfwb.be
- Henri ROUYR - 04/370.03.06 - henri.rouyr@cfwb.be
- Véronique THIELS - 0496/54.12.19 – veronique.thiels@cfwb.be
- Franz TOUSSAINT - 0473/91.98.67- franz.toussaint@cfwb.be
- Olivier ZANCHETTA - 0477/22.37.08 - olivier.zanchetta@cfwb.be

## **Zone du Luxembourg :**

### ***Enseignement maternel :***

- Françoise DEROANNE - 0477/97.26.90 - francoise.deroanne@cfwb.be
- Marie-Françoise PIREAUX - 063/45.70.44 - marie-francoise.pireaux@cfwb.be
- Françoise WAUTELET – 0499/61.16.60 – francoise.wautelet@cfwb.be

**Enseignement primaire :**

- Michel GRAAS - 0473/48.30.25 - michel.graas@cfwb.be
- Gilberte HAVART - 0475/63.85.02 - gilberte.havart@cfwb.be
- Emmanuel HAZEE - 0475/28.91.72 - emmanuel.hazee@cfwb.be
- Donatella ROCHEFORT - 083/66.83.21 - donatella.rochefort@insp.cfwb.be
- Jean-Luc ROLAND - 083/65.55.30 - jean-luc.roland@insp.cfwb.be

**Zone du Hainaut occidental :****Enseignement maternel :**

- Laurence BLONDIAU - 065/75.59.35 - laurence.blondiau@cfwb.be
- Mercedes VERCOUTER - 0477/72.19.36 - mercedes.vercouter@cfwb.be
- Sophie VITRY - 0496/53.77.07 - sophie.vitry@insp.cfwb.be

**Enseignement primaire :**

- Arnault DELTOUR - 056/84.06.19 - arnault.deltour@cfwb.be
- Michel DERACHE - 069/22.17.32 - michel.derache@cfwb.be
- Jean-Luc GRILLET - 056/84.30.95 - jean-luc.grillet@cfwb.be
- Dominique NOTTEBAERE - 056/34.87.98 - dominique.nottebaere@cfwb.be
- Christophe SIEUX - 056/84 08 16 - christophe.sieux@cfwb.be

**Zone de Mons - Centre:****Enseignement maternel :**

- Christel COURROUX - 0497/62.98.10 - christel.courroux@insp.cfwb.be
- Françoise FRIPPIAT - 071/30.15.02 - francoise.frippiat@cfwb.be
- Letty LEFEBVRE - 064/57.03.39 - letty.lefebvre@cfwb.be
- Philippe SOTTIEAUX - 071/34.29.09 - philippe.sottieux@cfwb.be

**Enseignement primaire :**

- Benoît BAMPS - 0498/56.72.99 - benoit.bamps@cfwb.be
- Françoise CAPACCHI - 064/33.77.33 - francoise.capacchi@cfwb.be
- Frédéric DE PLASSE - 0494/69.19.72 - frederic.deplasse@cfwb.be
- Agnès DESTERBECQ - 064/55.88.95 - agnes.desterbecq@cfwb.be
- Chantal FREDERICQ - 0499/34.00.26 - chantal.fredericq@cfwb.be
- Christine MONIN - 071/21.38.93 - christine.monin@cfwb.be
- Roberto RENAUX - 065/66.01.45 - roberto.renaux@cfwb.be

**Zone Charleroi sud :****Enseignement maternel :**

- Virginie BRISON - 0475/39.20.51 - virginie.brison@cfwb.be
- Véronique DETRY - 085/23.24.59 - veronique.detry@cfwb.be
- Anne DUMONT - 0494/57.29.94 - anne.dumont@cfwb.be
- Micheline HISMANS - 0473.78.03.83 - micheline.hismans@cfwb.be

**Enseignement primaire :**

- Eric DEGALLAIX - 071/47.66.41 - eric.degallaix@cfwb.be
- Gilberte DEWART - 081/46.20.84 - Fax : 081/46.28.17 - gilberte.lemercinier@cfwb.be
- Corinne DIERICKX - 071/43.93.76 - corinne.dierickx@cfwb.be
- Aline DUFOSSÉ - 065/36 36 16 - aline.dufosse@cfwb.be
- Philippe DUPONT - 065/75.59.35 - philippe.dupont@cfwb.be
- Véronique FERMEUS - 0496/38.15.29 - veronique.fermeus@cfwb.be
- Patrick MARESCHAL - 083/61.34.21 - patrick.mareschal@cfwb.be
- Micheline SERVAIS-DELVAUX - 071/35.19.20 - micheline.servais-delvaux@cfwb.be



**Inspection des cours de morale dans l'enseignement primaire :**

- Fabian BARBIER - 0499/17.71.78 - fabian.barbier@cfwb.be
- Sylvie CAMBIER - 0495/30.11.77 - sylvie.cambier@cfwb.be
- Perrette GAUROIS - 0496/43.29.51 perrette.gauois@cfwb.be
- Julienne HAULOTTE - 071/21.74.11 - julienne.haulotte@cfwb.be
- Annie PETIT - 064/26.26.27 - annie.petit@cfwb.be
- Isabelle PROCUREUR- 069.54.92.73 - isabelle.procureur@cfwb.be

**Inspection des cours d'éducation physique dans l'enseignement primaire :**

- Pol DENGIS - 019/56.91.39 - pol.dengis@cfwb.be
- Madeleine LAVAL - 04/366.17.19 - madeleine.laval@cfwb.be
- Jean-Pierre MAZY - 0495/86.24.07 - jean-pierre.mazy@cfwb.be

**Inspection des cours de seconde langue dans l'enseignement fondamental :**

- Wim DE GRIEVE - 067/56.01.24 - wim.degrieve@cfwb.be
- Frédéric STORDER – 0495/26.25.75 - frederic.storder@cfwb.be

## Service d'inspection de l'Enseignement secondaire

### **Inspecteur général :**

Philippe DELFOSSE  
City Center - Boulevard du Jardin Botanique, 20-22  
1000 BRUXELLES  
☎: 02/690.80.79  
philippe.delfosse@cfwb.be  
inspection.gen.sec@cfwb.be

### **Secrétariat :**

Myriam BOULANGER  
Bureau 2G61  
☎: 02/690.80.78  
☎ : 02/690.80.90  
myriam.boulanger@cfwb.be

### **Inspecteurs chargés de la coordination :**

Roland GERSTMANS - 0476/94.20.92 - roland.gerstmans@cfwb.be  
Marc GUILLAUME - 0473/94.58.20 - marc.guillaume@cfwb.be  
N

## **Cours généraux :**

### **Inspection des cours de langues anciennes**

- Jean-Philippe MOGENET - 0472/73.49.81 - jean-philippe.mogenet@cfwb.be
- Christine PONCHON - 0470/35.37.23 - christine.ponchon@cfwb.be

### **Inspection des cours de morale non confessionnelle**

- Véronique CHARON - 0479/58.93.45 - veronique.charon@insp.cfwb.be
- Pascal PIRAUX - 0488/36.13.52 - pascal.piraux@insp.cfwb.be

### **Inspection des cours de français (langue maternelle)**

#### **DI :**

- Myriam BOULARD - 0478/93.87.34 - myriam.boulard@cfwb.be
- Giuseppina CRUGNO - 0477/77.33.75 - giuseppina.crugno@cfwb.be
- Marie-Christine FREYENS - 0476/37.11.42 - marie-christine.freyens@cfwb.be
- Marie-Claire GERKENS - 0496/51.22.28 - marie-claire.gerkens@cfwb.be
- Ariane LETURCO - 081/74.67.22 - ariane.leturcq@cfwb.be
- Didier NYSSSEN - 0496/38.47.36- didier.nyssen@cfwb.be

#### **DS :**

- Françoise CHATELAIN - 0473/50.35.70 - francoise.chatelain@insp.cfwb.be
- Jean-François DELESTRAIT - 0478/33.60.10 - jean-francois.delestrait@cfwb.be
- Vincent GERARDY - 04/371.44.51 - vincent.gerardy@cfwb.be
- Françoise GOFFIN - 071/72.73.21 - francoise.goffin@cfwb.be
- Dominique VILAIN - 02/538.34.04 - dominique.vilain@cfwb.be

### **Inspection des cours de français (langue étrangère)**

- Olivier DEVLAEINCK - 0476/68.85.33 - olivier.devlaeminck@insp.cfwb.be

### **Inspection des cours de langues modernes :**

#### **Langues romanes**

- Olivier DEVLAEINCK - 0476/68.85.33 - olivier.devlaeminck@insp.cfwb.be

#### **Langues germaniques**

#### **DI :**

- Philippe DELHAYE - 067/64.90.47 - philippe.delhaye@cfwb.be
- Fabienne HENRIET - 0494/32.95.34 - fabienne.henriet@cfwb.be
- Hugues LAPOTRE - 0477/06.91.59 - hugues.lapotre@cfwb.be
- Catherine VANDERHAEGHE - 0485/35.86.51 - catherine.vanderhaeghe@cfwb.be
- Jan VAN VLAENDEREN - 0496/40.54.48 - jan.vanvlaenderen@cfwb.be

#### **DS :**

- Karine DEKEUKELAERE - 0497/50.29.34 - karine.dekeukelaere@cfwb.be
- Philippe LEFEVRE - 0475/73.75.70 - philippe.lefevre@cfwb.be
- Franck LIVIN - 0496/31.74.87 - franck.livin@cfwb.be
- Tina MARZOLA - 0477/99.24.61 - concettina.marzola@cfwb.be
- Murielle VERAGHEN - 0475/58.31.98 - murielle.veraghen@cfwb.be

### **Inspection des cours d'histoire**

#### **DI :**

- Caterina ALIBRANDI - 0476/69.09.58 - caterina.alibrandi@cfwb.be
- Pierre HELLA - 0473/58.44.87 - pierre.hella@cfwb.be

#### **DS :**

- Stéphane ADAM - 071/88.78.13 - stephane.adam@cfwb.be
- Christian CHARLIER - 0476/41.52.23 - christian.charlier@cfwb.be

### **Inspection des cours de géographie**

#### **DI :**

- Catherine DERAMEE - 0474/81.31.99 - catherine.deramee@cfwb.be
- Suzanne HENNUY - 067/64.97.97 - suzanne.hennuy@cfwb.be

#### **DS :**

- Claudio FOSCHI - 071/42.27.87 - claudio.foschi@cfwb.be
- Thérèse HANDGRAAF - 0470/30.04.93 - therese.handgraaf@cfwb.be

### **Inspection des cours de sciences sociales**

#### **DI :**

- Caterina ALIBRANDI - 0476/69.09.58 - caterina.alibrandi@cfwb.be
- Pierre HELLA - 0473/58.44.87 - pierre.hella@cfwb.be
- Catherine DERAMEE - 0474/81.31.99 - catherine.deramee@cfwb.be
- Suzanne HENNUY - 067/64.97.97 - suzanne.hennuy@cfwb.be

#### **DS :**

- Géraldine LEURQUIN – 0498/32.22.00 - geraldine.leurquin@insp.cfwb.be

### **Inspection des cours de mathématiques**

#### **DI :**

- Francine FRAIPONT - 0496/20.23.91 - francine.fraipont@cfwb.be
- Colette GENOT - 0495/43.93.47 - colette.genot@cfwb.be
- Martine MACHTELINGS - 0477/23.10.50 - martine.machtelings@cfwb.be
- Rita MIDAVAINÉ - 0477/22.06.61 - rita.midavaine@cfwb.be
- René QUEVRIN - 0495/77.69.45 - rene.quevrin@cfwb.be

#### **DS :**

- Marc ANNOYE - 0486/29.51.57 - marc.annoye@cfwb.be
- Michèle HOORNAERT - 0497/99.77.57 - michele.hoornaert@cfwb.be
- Nicole LAMBELIN - 0477/95.24.55 - nicole.lambelin@cfwb.be
- Jean-Louis MOREAU - 0475/76.19.03 - jean-louis.moreau@cfwb.be
- Fabienne VANHAM - 0478/84.22.58 – fabienne.vanham@cfwb.be

### **Inspection des cours de sciences**

#### **DI : Sciences**

- Martine ADAMI - 019/67.80.23 - martine.adami@cfwb.be
- Myriam DI STEFANO-FRUSCH - 04/377.23.17 - myriam.distefano@cfwb.be
- Guy-Michel JACQUES – 0473/93.21.44 – guy-michel.jacques@cfwb.be

**DS : Biologie-chimie**

- Claudine BAIVERLIN - 0496/07.94.06 - claudine.baiverlin@cfwb.be
- Pierre MARICHAL - 04/369.41.31 - pierre.marichal@cfwb.be
- Martine SCHELLINGS - 02/354.66.62 - martine.schellings@cfwb.be

**DS : Physique**

- Pierre SEVENANTS - 0477/89.25.31 - pierre.sevenants@cfwb.be
- N

**Inspection des cours de sciences économiques et de connaissances de gestion**

- Sandra CHANDELLE - 0471/83.73.56 - sandra.chandelle@cfwb.be
- Jean-Marie LEONARD - 0496/77.13.69 - jean-marie.leonard@cfwb.be

**Inspection des cours d'éducation physique****DI :**

- Franz GAROT - 010/88.01.12 - franz.garot@cfwb.be
- Michèle GRANDJEAN - 0475/54.48.50 - michele.grandjean@cfwb.be

**DS :**

- Jean-Claude BLAISE - 0493/10.11.50 - jean-claude.blaise@cfwb.be
- Marie-Louise DELSEMME - 0472/85.42.73 - marie-louise.delsemme@insp.cfwb.be
- Dominique DUROUX - 0478/95.35.78 - dominique.duroux@cfwb.be
- Jean-Pierre GAILLY - 0488/65.68.24 - jean-pierre.gailly@cfwb.be

**Inspection des cours d'éducation musicale et des cours qui relèvent de la discipline musicale**

- Olivier MOREAU - 0477/38.30.37 - olivier.moreau@cfwb.be

**Inspection des cours d'éducation plastique et des cours qui relèvent des arts plastiques**

- Pascale BOUSMAN - 0494/18.09.50 - pascale.bousman@cfwb.be

**Inspection des cours d'éducation par la technologique**

- Martine ADAMI - 019/67.80.23 - martine.adami@cfwb.be
- Frédéric BLOEMERS - 0475/65.41.09 - frederic.bloemers@cfwb.be
- Myriam DI STEFANO - FRUSCH - 04/377.23.17 - myriam.distefano@cfwb.be
- André FRANSOLET - 087/47.53.21 - andre.fransolet@cfwb.be
- Guy-Michel JACQUES - 0473/93.21.44 - guy-michel.jacques@cfwb.be
- Antonio LABATE - 0494/92.71.52 - antonio.labate@cfwb.be
- Marie-Thérèse RUWETTE - 0495/36.43.68 - marie-therese.ruwette@cfwb.be
- 

**Inspection des activités auxiliaires d'éducation**

- Eric NOLMANS - 0475/ 98.11.65 - eric.nolmans@cfwb.be
- Alain STOZ - 0473/56.23.28 - alain.stoz@cfwb.be

## **Inspection des cours techniques et de pratique professionnelle :**

### **Inspection des cours du secteur "agronomie" DI-DS (secteur 1)**

- Pierre WANSON - 0475/21.86.51 - pierre.wanson@cfwb.be

### **Inspection des cours du secteur "industrie" (secteur 2)**

#### **DI :**

- Luigi ASCOLI - 0476/24.32.52 - luigi.ascoli@cfwb.be  
- Antonio LABATE - 0494/92.71.52 - antonio.labate@cfwb.be  
- Guillaume MICHELSSENS - 0485/08.01.63 - guillaume.michielsens@cfwb.be

#### **DS :**

- Essaid BELATTAR - 0479/23.05.65 - essaid.belattar@cfwb.be  
- Robert LAHAYE - 04/264.85.13 - robert.lahaye@cfwb.be  
- Marcel VILAIN - 0475/27.25.22 - marcel.vilain@cfwb.be

### **Inspection des cours du secteur "construction" (secteur 3)**

#### **DI :**

- Charles DOUCET - 0478/81.03.89 - charles.doucet@cfwb.be  
- André FRANSOLET - 087/47.53.21 - andre.fransolet@cfwb.be

#### **DS :**

- Bernard PAQUOT - 0485/71.33.89 - bernard.paquot@cfwb.be  
- Christian WILVERS - 0476/59.74.64 - christian.wilvers@cfwb.be

### **Inspection des cours du secteur "hôtellerie-alimentation" (secteur 4)**

#### **DI :**

- Frédéric BLOEMERS - 0475/65.41.09 - frederic.bloemers@cfwb.be

#### **DS :**

- Michel WOLFERTZ - 0477/46.64.36 - michel.wolfertz@cfwb.be

### **Inspection des cours du secteur "habillement" (secteur 5)**

- Marie-Françoise EVRARD - 071/45.76.35 - marie-francoise.evrard@cfwb.be

### **Inspection des cours du secteur "arts appliqués" (secteur 6)**

- Pascale BOUSMAN - 0494/18.09.50 - pascale.bousman@cfwb.be

### **Inspection des cours du secteur "économie" (secteur 7)**

#### ***Pour les cours de sciences économiques***

#### **DI :**

- Marie-Thérèse RUWETTE - 0495/36.43.68 - marie-therese.ruwette@cfwb.be

#### **DS :**

- Sandra CHANDELLE - 0471/83.73.56 - sandra.chandelle@cfwb.be  
- Jean-Marie LEONARD - 0496/77.13.69 - jean-marie.leonard@cfwb.be

**Pour les autres cours**

**DI :**

- Marie-Thérèse RUWETTE - 0495/36.43.68 - marie-therese.ruwette@cfwb.be

**DS :**

- Geneviève GILSON - 085/41.15.37 - genevieve.gilson@cfwb.be

**Inspection des cours du secteur "services aux personnes" (secteur 8)**

**DI :**

- Etienne BERTRAND - 0475/85.80.68 - etienne.bertrand@cfwb.be  
- Evelyne DANIEL - 0476/36.14.69 - evelyne.daniel@insp.cfwb.be  
- Marie-Françoise EVRARD - 071/45.76.35 - marie-francoise.evrard@cfwb.be

**DS :**

- Pascale FOLON – 0479/28.21.88 - pascale.folon@cfwb.be  
- Viviane PENE - 0474/26.16.32 - viviane.pene@cfwb.be

**Pour les cours de l'OBG Esthéticien/esthéticienne :**

- Marie-Louise DELSEMME - 0472/85.42.73 – marie-louise.delsemme@insp.cfwb.be  
- Dominique DUROUX - 0478/95.35.78 - dominique.duroux@cfwb.be

**Inspection des cours du secteur "sciences appliquées" (secteur 9):**

**DI :**

**Pour les cours de l'OBG "Technique sciences" (TQ)**

**Pour les cours de l'OBG "Biotechnique" (TTR)**

**Pour les cours de l'OBG "Sciences appliquées" (TTR)**

- Martine ADAMI - 019/67.80.23 - martine.adami@cfwb.be  
- Myriam DI STEFANO-FRUSCH - 04/377.23.17 - myriam.distefano@cfwb.be  
- Guy-Michel JACQUES - 0473/93.21.44 - guy-michel.jacques@cfwb.be

**DS :**

**Pour les cours de l'OBG "Assistant pharmaceutico-technique" (TQ)**

**Pour les cours de l'OBG "Complément en officine hospitalière" (TQ)**

- Pierre WANSON - 0475/21.86.51 - pierre.wanson@cfwb.be

**Pour les cours des OBG "Biotechnique" (TTR), "Sciences appliquées" (TTR), "Technicien/ne en bandages-orthèses-chaussures orthopédiques" (TQ), "Complément en maintenance des procédés de fabrication" (TQ), "Complément en Biochimie" (TQ), "Complément en techniques spécialisées de production des entreprises agroalimentaires"(TQ), "Prothèse dentaire" (TQ), "Technicien/ne chimiste" (TQ), "Technicien/ne des industries agroalimentaires" (TQ), "Opérateur/trice de production des entreprises agroalimentaires" (P), "Complément en techniques spécialisées de production des entreprises agroalimentaires" (P)**

- Claudine BAIVERLIN - 0496/07.94.06 - claudine.baiverlin@cfwb.be  
- Pierre MARICHAL - 04/369.41.31 - pierre.marichal@cfwb.be  
- Martine SCHELLINGS - 02/354.66.62 - martine.schellings@cfwb.be

**Pour les cours de l'OBG "Optique" (TQ)**

**Pour les cours de l'OBG "Complément en techniques spécialisées d'optique-lunetterie" (TQ)**

- Pierre SEVENANTS - 0477/89.25.31 - pierre.sevenants@cfwb.be  
- N

Les Inspecteurs Pierre BRZAKALA et Francis GERMEYS, membres du Service général, sont actuellement en charge de missions en dehors de ce service.

## Service d'inspection de l'Enseignement spécialisé

### Inspecteur chargé de la coordination

Pierre FENAILLE  
Boulevard du Jardin Botanique, 20-22 (bureau 1G54)  
1000 BRUXELLES  
☎ : 02/690.80.99– 0497/80.96.80  
pierre.fenaille@cfwb.be

### Secrétariat :

Karin DELCHAMBRE  
Bureau 1G53  
☎ : 02.690.80.81  
📠 : 02/690.80.92  
karin.delchambre@cfwb.be

### Enseignement maternel et primaire spécialisé :

- Jean-Pierre DEGHAÏE - 0496/95.23.30 - jean-pierre.deghaye@cfwb.be
- Françoise REUBRECHT - 02/344.66.43 - francoise.reubrecht@cfwb.be
- Geneviève VANDECASTEELE - 02/721.12.61 - genevieve.vandecasteele@cfwb.be

### Enseignement secondaire spécialisé :

#### DI - Cours généraux :

Matières	
Enseignement des formes 3 et 4 : langue maternelle, histoire, actualité Enseignement de forme 2 : langue maternelle dans les types 5,6 et 7 Classes à pédagogie adaptée pour élèves aphasiques-dysphasiques Classes à pédagogie adaptée pour les élèves avec HPLCI	P. GERARD
Sciences, géographie, mathématiques et informatique	D. VANDROMME
Enseignement de forme 1 Enseignement de forme 2 : langue maternelle dans les types 2,3 et 4 Formation professionnelle pour tous les types d'enseignement Classes à pédagogie adaptée pour élèves avec autisme Classes à pédagogie adaptée pour élèves polyhandicapés Enseignement des formes 2, 3 et 4 : éducation sociale, langues germaniques,	Y. LORENT

- Paul GERARD –0486/50.47.67 – paul.gerard@cfwb.be
- Yasmine LORENT - 071/66.78.07 - yasmine.lorent@cfwb.be
- Dominique VANDROMME – 0496/69.08.44- dominique.vandromme@cfwb.be

#### DI - Cours techniques et de pratique professionnelle (CTPP) :

Matières	
CTPP relevant des secteurs Construction et Agronomie	M. MERKELBACH
CTPP relevant du secteur Industrie et arts appliqués	P. FENAILLE
CTPP relevant des secteurs services aux personnes, Hôtellerie-alimentation	X. RORIVE
CTPP relevant des secteurs économie et habillement	Y. LORENT

- Pierre FENAILLE - 081/85.64.57 - 0497/80.96.80 - pierre.fenaille@cfwb.be
- Yasmine LORENT - 071/66.78.07 - yasmine.lorent@cfwb.be
- Maurice MERKELBACH - 0477/56.50 60 - 010/84.24.31 - maurice.merkelbach@cfwb.be
- Xavier RORIVE - 069/86.66.64 - 0486/29.49.96- xavier.rorive@cfwb.be



**DI – Education plastique et Education musicale**

- Robert BOUCHEZ - 0478/22.94.68 - 065/34.69.18 - robert.bouchez@cfwb.be

**DI – Activités auxiliaires d'éducation :**

- Thierry HARIGA - 0476/43.45.33 - thierry.hariga@cfwb.be

**DI – Activités paramédicales :**

- Olivier HONNORE - 0485/08.65.77 - olivier.honnore@cfwb.be

**Cours d'éducation physique :**

- Alain BERTRAND - 0496/80.34.00 - alain.bertrand@insp.cfwb.be

**Service d'inspection de l'Enseignement de Promotion sociale  
et de l'Enseignement à distance**

**Inspecteur/trice chargé(e) de la coordination pour l'Enseignement de Promotion sociale**

N  
Boulevard du Jardin Botanique, 20-22 (bureau 1G51)  
1000 BRUXELLES  
☎ : 02/690.82.93 - 📠 : 02/690.80.94

**Inspecteur chargé de la coordination pour l'Enseignement à distance**

Guy SEVERS  
Boulevard du Jardin Botanique, 20-22 (bureau 1G52)  
1000 BRUXELLES  
☎ : 02/690.82.85 - 0478/78.22.97  
guy.severs@cfwb.be

Domaines	
Les sciences économiques tous niveaux	N. DUCHESNE H. ISAAC
La psychologie, pédagogie et méthodologie tous niveaux	C. GILLET P. SCHELLENS
Les mathématiques, les sciences et les sciences appliquées dans l'enseignement secondaire inférieur	M. LASSAUX
Les mathématiques, les sciences et les sciences appliquées dans l'enseignement secondaire supérieur et supérieur	G. SEVERS
Le français, les bibliothécaires, la langue des signes, les arts appliqués et l'habillement	A. LEFEBVRE F. BEN HADDOU
L'informatique tous niveaux	D. DILLMANN
Les services aux personnes tous niveaux : sociaux et familiaux, paramédicaux	E. ROZENCWEIG
Les langues étrangères tous niveaux	F. MASSART D. MYLLE C. GYERGYAK
Le français dans le supérieur et la philosophie	J. ABRAHAM
Le français (y compris le français langue étrangère), l'histoire, les cours liés à la société, l'alphabétisation, l'insertion sociale, l'insertion professionnelle et les activités du personnel auxiliaire d'éducation.	J-A. PIEROUX
L'agronomie, la construction et l'industrie dans l'enseignement secondaire inférieur	R. ROBA
L'école de maréchalerie, l'agronomie, la construction et l'industrie dans le secondaire supérieur et le supérieur.	J. SOBLET
L'hôtellerie - alimentation, les services aux personnes soins de beauté	P. DUCHATELET

- Jeanne ABRAHAM - 04/387.70.01 - jeanne.abraham@cfwb.be
- Fatima BEN HADDOU - 0479/76.83.09 - fatima.benhaddou@cfwb.be
- Daniel DILLMANN - 0496/23.75.50 - daniel.dillmann@insp.cfwb.be
- Pierre DUCHATELET - 0475/53.79.87- pierre.duchatelet@insp.cfwb.be
- Nicolas DUCHESNE - 0474/56.75.13 - nicolas.duchesne@cfwb.be
- Claire GILLET - 0473/73.62.80 - claire.gillet@cfwb.be
- Carine GYERGYAK - 0496/35.29.30 - carine.gyergyak@insp.cfwb.be
- Hans ISAAC - 0497/23.73.29 - hans.isaac@cfwb.be
- Marie LASSAUX - 0495/75.36.61 - 04/227.42.55 -marie.lassaux@cfwb.be
- Ariane LEFEBVRE - 0474/45.45.07 - ariane.lefebvre@cfwb.be
- Françoise MASSART - 0478/31.66.42 - francoise.massart@cfwb.be
- Danielle MYLLE - 0495/63.39.50 - danielle.mylle@cfwb.be
- Jean-Albert PIEROUX - 0475/96.70.84 - 071/31.71.48 - jean-albert.pieroux@cfwb.be
- Robert ROBA - 0475/26.04.51 - 04/382.22.68 - robert.roba@cfwb.be
- Esther ROZENCWEIG - 04/343.53.76 - esther.rozencweig@insp.cfwb.be
- Pascale SCHELLENS - 0478/96.37.19 - pascale.schellens@cfwb.be
- Guy SEVERS - 0478/78.22.97 - guy.severs@cfwb.be
- Jacques SOBLET - 0477/28.85.79 - 063/22.59.76 -jacques.soblet@cfwb.be

L'Inspecteur Jean-Marc GASPARD, membre du Service général, est actuellement en charge de missions en dehors de ce service.

## Service d'inspection de l'Enseignement artistique

### **Inspectrice chargée de la coordination**

Claudine SWANN  
Boulevard du Jardin Botanique, 20/22 (bureau 1G46)  
1000 BRUXELLES  
☎ : 02/690.82.94 - 0475/78.44.17  
claudine.swann@cfwb.be

### **Arts de la parole et du théâtre - Arts du spectacle et techniques de diffusion et de communication :**

- Sylvie STEPPE - 0495/90.36.66 - sylvie.steppe@cfwb.be

### **Musique :**

- Dominique COSAERT - 0477/465.814 - 056/34.25.04 - dominique.cosaert@cfwb.be  
- Pierre KOLP - 0476/39 37 95 – pierre.kolp@insp.cfwb.be  
- Thierry PASTE - 064/67.39.18 - thierry.paste@cfwb.be

### **Danse :**

- Claudine SWANN - 0475/78.44.17 - 02/672.48.88 - claudine.swann@cfwb.be

### **Arts plastiques, visuels et de l'espace :**

- Hélène MARTIAT - 0477/43.71.38 - Fax : 060/39.01.98 - helene.martiat@cfwb.be

## Service d'inspection des Centres psycho-médico-sociaux

### **Inspectrice chargée de la coordination**

Michèle DEMEUSE  
Boulevard du Jardin Botanique, 20-22 (bureau 1G48)  
1000 BRUXELLES  
☎ : 02/690.81.40 - 0496/60.39.26  
michele.demeuse@cfwb.be

### **Discipline psychopédagogique**

- Jacques BOTTE - 0498/10.02.20 - jacques.botte@cfwb.be
- Brigitte PIRE - 0498/12.21.33 - brigitte.pire@cfwb.be

### **Discipline sociale**

- Pascal DEVOS - 0476/92.52.32 - pascal.devos@insp.cfwb.be
- Odette GILLET - 0477/49.92.06 - odette.gillet@cfwb.be

### **Discipline paramédicale**

- Marie ERNST - 0496/50.27.85 - marie.ernst@cfwb.be
- Michèle DEMEUSE - 0496/60.39.26 - michele.demeuse@cfwb.be

## Inspection des cours de religion

### **Religion catholique**

#### **Primaire ordinaire et spécialisé subventionné par la Fédération Wallonie-Bruxelles**

- Thierry BARREAU - 061/53.52.11 - 0496/93.66.67 - thierry.barreau@cfwb.be
- Marie-France BELLEFLAMME - 04/387.62.68 - 0498/78.17.87 - marie-france.belleflamme@cfwb.be
- Brigitte CANTINEAU - Tél/Fax : 010/45.50.40 - 0478/49.16.12 - brigitte.cantineau@cfwb.be
- Sylvie COLLINS - 04/377.06.90 - 0478/25.57.83 - sylvie.collins@cfwb.be
- Marie DEVAHIF - 061.41.64.15 - marie.devahif@cfwb.be
- Daniel FREDERICK - 081/73.40.19 - 0477/73.05.36 - daniel.frederick@cfwb.be
- Benoît HAUTENAUVE - 0498/11.55.62 - benoit.hautenauve@cfwb.be
- Sabine HOUTMAN - 0476/56.78.73 - sabine.houtman@cfwb.be
- Paul LAMBERT - 0494/32.02.79 - paul.lambert@cfwb.be
- Michel LEMAIRE - 0474/87.69.82 - michel.lemaire@cfwb.be
- Philippe LESO - 087/33.54.45 - 0476/62.99.88 - philippe.leso@cfwb.be
- Yves LESSENS - Tél/Fax : 069/77.04.49 - yves.lessens@cfwb.be
- Jean-Pierre MAHIAT - 085/82.67.14 - jean-pierre.mahiat@cfwb.be
- Pascale OTTEN - 02/734.53.41 - Fax : 02/734.53.42 - pascale.otten@cfwb.be
- Philippe RUQUOY - 0479/52.19.61 - philippe.ruquoy@cfwb.be

#### **Primaire ordinaire et spécialisé organisé par la Fédération Wallonie-Bruxelles**

- N

#### **Secondaire ordinaire et spécialisé subventionné et organisé par la Fédération Wallonie-Bruxelles**

- Michel DESMEDT - 010/88.06.10 - 0476/46.45.24 - michel.desmedt@cfwb.be
- Thierry SCLIPTEUX - 083/63.40.09 - 0496/70.66.09 - thierry.sclipteux@cfwb.be

### **Religion orthodoxe**

#### **Primaire et secondaire ordinaire et spécialisé**

- Christophe D'ALOISIO - Tél/Fax : 02/640.15.96 - christophe.daloisio@cfwb.be

### **Religion islamique**

#### **Primaire et secondaire (DI) ordinaire et spécialisé**

- Salah ECHALLAOUI - Tél/Fax : 085/24.03.14 - 0479/46.92.82 - salah.echallaoui@cfwb.be
- Mostafa EL HASSANI - 065/57.08.53 - 0478/34.65.32 - mostafa.elhassani@cfwb.be

#### **Secondaire (DS) ordinaire et spécialisé**

- Mohamed Larbi ZORAI - Tél/Fax : 071/43.02.99 - 0497/41.51.48 - mohamed.zorai@cfwb.be

### **Religion israélite**

#### **Primaire et secondaire (DI-DS) ordinaire et spécialisé**

- Armand BENIZRI - 02/343.82.09 - 0477/27.72.23 - armand.benizri@cfwb.be

### **Religion protestante**

#### **Primaire ordinaire et spécialisé subventionné par la Fédération Wallonie-Bruxelles**

- Gabriella RADERMACHER - 087/56.07.18 - 0493/65.46.77 - gabriela.radermacher@cfwb.be
- Patrick SAINT - 065/51.54.69 - 0477.71.29.07 - patrick.saint@cfwb.be

**Primaire et secondaire ordinaire et spécialisé organisé par la Fédération Wallonie-Bruxelles et  
secondaire subventionné par la Fédération Wallonie-Bruxelles**

- Guy RAINOTTE - 081/34.50.50 - Fax : 081.34.22.69 - guy.rainotte@cfwb.be
- Xavier RAVET - 068/28.21.91 - 0475.94.82.76 - xavier.ravet@cfwb.be